МІНІСТЕРСТВО ОСВІТИ І НАУКИ УКРАЇНИ
РІВНЕНСЬКИЙ ДЕРЖАВНИЙ ГУМАНІТАРНИЙ УНІВЕРСИТЕТ

ОСВІТНЬО-ПРОФЕСІЙНА ПРОГРАМА
«СУСПІЛЬНІ КОМУНІКАЦІЇ»

другого (магістерського) рівня вищої освіти
за спеціальністю 291 Міжнародні відносини, суспільні комунікації та регіональні студії
галузі знань 29 Міжнародні відносини
Кваліфікація: магістр з міжнародних відносин, суспільних комунікацій та регіональних студій

ЗАТВЕРДЖЕНО
ВЧЕНОЮ РАДОЮ РДГУ
Голова вченої ради РДГУ
_____ Роман ПАВЕЛКІВ
(протокол № 6 від 30.05.2024р.)

Освітня програма вводиться в дію
з 1 вересня 2024 р.

В.о. ректора _____ Роман ПАВЕЛКІВ
(наказ № 111-01-01 від 27.06.2024р.)

Рівне 2024

ЛИСТ ПОГОДЖЕННЯ

освітньо-професійної програми

«Суспільні комунікації»

РІВЕНЬ ВИЩОЇ ОСВІТИ	Другий
СТУПІНЬ ВИЩОЇ ОСВІТИ	Магістр
ГАЛУЗЬ ЗНАНЬ	29 Міжнародні відносини
СПЕЦІАЛЬНІСТЬ	291 Міжнародні відносини, суспільні комунікації та регіональні студії
КВАЛІФІКАЦІЯ	Магістр з міжнародних відносин, суспільних комунікацій та регіональних студій

Розробники програми:

Гарант ОПП _____ Ольга КРЕТ

_____ Богдан ЮСЬКІВ

_____ Роман КРЕТ

_____ Оксана КУНДЕУС

ВНЕСЕНО:
Кафедрою міжнародних відносин
Протокол № 4 від 18.04.2024р.

Завідувач кафедри _____ Роман КРЕТ

ПОГОДЖЕНО
Навчально-методичною комісією факультету історії, політології та міжнародних відносин
Протокол № 5 від 28.05.2024р.

Голова НМК факультету _____ Любов ГАЛУХА

Декан факультету _____ Валерій ШЕРЕТЮК

Голова НМР університету _____ Ігор ВОЙТОВИЧ

© РДГУ, 2024

Передмова

Освітньо-професійна програма регламентує нормативні, компетентнісні, кваліфікаційні, організаційні, навчальні та методичні вимоги у підготовці магістрів у галузі знань 29 Міжнародні відносини, спеціальності 291 Міжнародні відносини, суспільні комунікації та регіональні студії.

Освітньо-професійна програма розроблена на основі стандарту вищої освіти за спеціальністю 291 Міжнародні відносини, суспільні комунікації та регіональні студії для другого (магістерського) рівня вищої освіти, затвердженого наказом Міністерства освіти і науки України від 04.08.2020 р. №1003.

Розроблено робочою групою у складі:

Крет Ольга Віталіївна, к. політ. н., доцент, доцент кафедри документальних комунікацій та бібліотечної справи РДГУ.

Юськів Богдан Миколайович, д. політ. н., професор, професор кафедри економіки та управління бізнесом РДГУ.

Крет Роман Михайлович, к. політ. н., доцент, доцент кафедри політології та соціології РДГУ.

Кундеус Оксана Миколаївна, к. політ. н., доцент, доцент кафедри політології та соціології РДГУ.

Стейкхолдери:

Жовтенко Тарас Григорович, кандидат політичних наук, доцент кафедри публічного управління Українського католицького університету, голова правління ГО «Аналітично-інформаційний центр «Захід-Схід». (рецензія додається)

Ютовець Ольга Юріївна, начальник управління міжнародного співробітництва та європейської інтеграції Рівненської обласної державної адміністрації. (рецензія додається)

Профіль освітньої програми магістра зі спеціальності 291 Міжнародні відносини, суспільні комунікації та регіональні студії

1 - Загальна інформація	
Повна назва закладу вищої освіти та структурного підрозділу	Рівненський державний гуманітарний університет
Ступінь вищої освіти та назва кваліфікації мовою оригіналу	Освітня кваліфікація: магістр міжнародних відносин, суспільних комунікацій та регіональних студій Кваліфікація в дипломі: Ступінь вищої освіти: магістр Спеціальність: 291 Міжнародні відносини, суспільні комунікації та регіональні студії Освітня програма: «Суспільні комунікації»
Тип диплому та обсяг освітньої програми	Диплом магістра. Одиничний. 90 кредитів ЄКТС/ 1 рік 4 місяця
Наявність акредитації	–
Цикл/рівень	НРК України - 7 рівень, FQ-EHEA - другий цикл, EQF LLL - 7 рівень
Передумови	Перший (бакалаврський) рівень, ОКР «спеціаліст», магістр здобутого за іншою спеціальністю
Мова(и) викладання	Українська
Термін дії освітньої програми	На термін навчання
Інтернет-адреса постійного розміщення опису освітньої програми	https://www.rshu.edu.ua/navchannia/osvitni-prohramy/mahistr/2540-op-mahistr-2023-rik-vprovadzhennia
2 - Мета освітньої програми	
Підготовка висококваліфікованих, конкурентоспроможних професіоналів, здатних вирішувати складні інформаційно-аналітичні завдання і практичні проблеми у галузі міжнародних відносин, суспільних комунікацій та регіональних студій в різних організаціях, структурах і групах, що передбачає проведення досліджень та/або здійснення інновацій та характеризується комплексністю та невизначеністю умов і вимог, відповідно до актуальних потреб ринку праці та регіональних запитів.	
3 - Характеристика освітньої програми	
Предметна область (галузь знань, спеціальність,	Галузь знань - 29 Міжнародні відносини Спеціальність - 291 Міжнародні відносини, суспільні комунікації та регіональні студії

спеціалізація (за наявності))	**Об'єкти вивчення** — міжнародні відносини, транскордонні та транснаціональні відносини, зовнішня політика держав, зовнішня політика та національні інтереси України, міжнародні організації, міжнародні комунікації, держави та міжнародні регіони у взаємодіях на глобальному, регіональному та локальному рівнях, міжнародна безпека та конфлікти, методології та методи міжнародно-політичних досліджень, досліджень міжнародних комунікацій, регіональних студій . **Цілі навчання**–підготовка фахівців, здатних розв'язувати складні спеціалізовані задачі та практичні проблеми професійної діяльності у сфері міжнародних відносин, зовнішньої політики та міжнародних комунікацій, що характеризуються комплексністю та невизначеністю умов, передбачають проведення досліджень та/або запровадження інновацій. **Теоретичний зміст предметної області**–теорія та практика міжнародних відносин, міжнародної безпеки, міжнародних конфліктів, системи та джерел зовнішньої політики держави, регіональні студії, теорія та практика міжнародних суспільних комунікацій, міжнародний інформаційний простір. **Методи, методики та технології** – загальнонаукові та спеціальні методи та методики, аналіз і синтез, індукція і дедукція, методики оцінки й аналізу процесів у міжнародних відносинах, суспільних комунікаціях та регіональних студіях, методи та методики пошуку й оброблення інформації, методи експертного оцінювання ефективності зовнішньої політики та міжнародних комунікацій. **Інструменти та обладнання:** сучасні універсальні та спеціалізовані інформаційні системи (інформаційно-комунікаційні, інформаційно-пошукові, інформаційно-аналітичні) та спеціалізоване програмне забезпечення, що застосовується у дослідженні та аналізі міжнародних відносин, суспільних комунікацій та у регіональних студіях.
Орієнтація освітньої програми	Освітньо-професійна.
Основний фокус освітньої програми та спеціалізації	Спеціальна освіта в галузі 29 Міжнародні відносини спеціальності 291 Міжнародні відносини, суспільні комунікації та регіональні студії. Ключові слова: міжнародні відносини, суспільні комунікації, прикладний аналіз інформації, аналітична діяльність, моделювання та прогнозування у міжнародних відносинах, інформаційно-аналітичне забезпечення зовнішньої політики.
Особливості програми	Програма орієнтована на опанування системи знань з теорії та практики суспільних комунікацій із використанням сучасних цифрових технологій. Особливістю освітньої програми є забезпечення підготовки фахівців у реальному середовищі майбутньої професійної діяльності враховуючи особливості міжнародної співпраці регіону, зокрема особливості транскордонної співпраці в рамках Програми INTERREG NEXT Польща – Україна 2021–2027 (https://surl.li/yjxgux).
4 - Придатність випускників до працевлаштування та подальшого навчання	

Придатність до працевлаштування	Згідно з чинною редакцією Національного класифікатора професій України (ДК 003:2010), випускник може працевлаштуватися на посади з такими професійними назвами робіт: 2419.2 Професіонали у сфері маркетингу, ефективності господарської діяльності, раціоналізації виробництва, інтелектуальної власності та інноваційної діяльності: - Фахівець із зв'язків з громадськістю та пресою 2433.2 Професіонали в галузі інформації та інформаційні аналітики: - Аналітик консолідованої інформації 2443.2 Філософи, історики та політологи - Експерт із суспільно-політичних питань 2444.2 Філологи, лінгвісти, перекладачі та усні перекладачі: - Перекладач
Академічні права випускників	Магістр може продовжити здобуття освіти на освітньо-науковому рівні доктора філософії, набувати додаткових кваліфікацій в системі освіти дорослих.
5 - Викладання та оцінювання	
Викладання та навчання	Студентсько-центроване навчання, самонавчання, проблемно-орієнтоване навчання. Викладання та навчання проводиться у вигляді: лекцій, мультимедійних лекцій, інтерактивних лекцій, практичних занять, лабораторних занять, консультацій, практик, підготовки кваліфікаційної роботи.
Оцінювання	Тестування, опитування, дискусії, презентації, самоконтроль та самооцінка, контрольні роботи, проектні робити, захист звіту з практики, усні та письмові екзамени, заліки, захист кваліфікаційних магістерських робіт.
6 - Програмні компетентності	
Інтегральна компетентність	Здатність розв'язувати складні задачі і проблеми у галузі міжнародних відносин, суспільних комунікацій та регіональних студій, що передбачає проведення досліджень та/або здійснення інновацій та характеризується невизначеністю умов і вимог.
Загальні компетентності	**ЗК1.** Здатність проведення досліджень на відповідному рівні **ЗК2.** Здатність вчитися і оволодівати сучасними знаннями. **ЗК3.** Вміння виявляти, ставити та вирішувати проблеми. **ЗК4.** Здатність спілкуватися іноземною мовою. **ЗК5.** Здатність генерувати нові ідеї (креативність). **ЗК6.** Здатність працювати в міжнародному контексті. **ЗК7.** Здатність працювати в команді **ЗК8.** Здатність виявляти ініціативу та підприємливість. **ЗК9.** Здатність оцінювати та забезпечувати якість виконуваних робіт.
Спеціальні компетентності	**СК1.** Здатність виявляти та аналізувати природу, динаміку, принципи організації міжнародних відносин, типи та види міжнародних акторів, сучасні тенденції розвитку світової політики. **СК2.** Здатність приймати обґрунтовані рішення щодо здійснення міжнародної та зовнішньополітичної діяльності. **СК3.** Здатність аргументувати вибір шляхів вирішення завдань професійного характеру у сфері міжнародних відносин,

	суспільних комунікацій та регіональних студій, критично оцінювати отримані результати та обґрунтовувати прийняті рішення. **СК4.** Здатність аналізувати глобальні процеси та їх вплив на міжнародні та суспільні відносини, політичні та суспільні системи. **СК5.** Здатність аналізувати та прогнозувати міжнародні відносини у різних контекстах, зокрема політичному, безпековому, правовому, економічному, суспільному, культурному та інформаційному. **СК6.** Здатність використовувати для дослідження міжнародних відносин, суспільних комунікацій та для регіональних студій теоретичні та методологічні підходи політології, економічної та правової науки, міждисциплінарних досліджень. **СК7.** Здатність здійснювати прикладні аналітичні дослідження проблем міжнародних відносин та світової політики, суспільних комунікацій, регіональних студій, професійно готувати аналітичні матеріали та довідки. **СК8.** Здатність організовувати та проводити міжнародні зустрічі та переговори, розробляти, аналізувати і оцінювати дипломатичні та міжнародні документи. **СК9.** Здатність виявляти та аналізувати особливості розвитку країн та регіонів, сучасних глобальних, регіональних та локальних процесів, та місця в них України. **СК10.** Здатність до самонавчання, підтримки належного рівня знань, готовність до опанування знань нового рівня, підвищення своєї фаховості та рівня кваліфікації.
7 – Програмні результати навчання	
РН1. Знати та розуміти природу, джерел та напрямів еволюції міжнародних відносин, міжнародної політики, зовнішньої політики держав, стану теоретичних досліджень міжнародних відносин та світової політики. **РН2.** Критично осмислювати та аналізувати глобальні процеси та їх вплив на міжнародні відносини **РН3.** Застосовувати сучасні наукові підходи, методології та методики для дослідження проблем міжнародних відносин та зовнішньої політики. **РН4.** Аналізувати та оцінювати проблеми міжнародної та національної безпеки, міжнародні та інтернаціоналізовані конфлікти, підходи, способи та механізми забезпечення безпеки у міжнародному просторі та у зовнішній політиці держав. **РН5.** Збирати, обробляти та аналізувати інформацію про стан міжнародних відносин, світової політики та зовнішньої політики держав. **РН6.** Визначати, оцінювати та прогнозувати політичні, дипломатичні, безпекові, суспільні й інші ризики у сфері міжнародних відносин та глобального розвитку. **РН7.** Оцінювати та аналізувати міжнародні та зовнішньополітичні проблеми та ситуації, пропонувати підходи до вирішення таких проблем. **РН8.** Вільно спілкуватися державною та іноземними мовами усно і письмово, з професійних і наукових питань. **РН9.** Готувати аналітичні довідки, звіти та інші документи про стан міжнародних відносин, зовнішньої політики, суспільних комунікацій т а регіональних студій. **РН10.** Розробляти та реалізовувати проекти прикладних досліджень міжнародних відносин, зовнішньої та світової політики.	

РН11. Здійснювати професійний усний та письмовий переклад з/на іноземну мову, зокрема, з фахової тематики міжнародного співробітництва, зовнішньої та світової політики. **РН12.** Формулювати задачі моделювання, створювати і досліджувати моделі об'єктів і процесів міжнародних відносин, зовнішньої політики, суспільних комунікацій та регіональних студій. **РН13.** Брати участь у професійні дискусії у сфері міжнародних відносин, зовнішньої політики, суспільних комунікацій та регіональних студій, поважати опонентів і їхню точки зору, доносити до фахівців та широкого загалу інформацію, ідеї, проблеми, рішення та власний досвід з фахових проблем. **РН14.** Оцінювати результати власної роботи і відповідати за особистий професійний розвиток.

8 – Ресурсне забезпечення реалізації програми	
Кадрове забезпечення	Науковий рівень кваліфікації професорсько-викладацького складу, які забезпечують викладання дисциплін відповідає державним вимогам.
Матеріально-технічне забезпечення	Матеріально-технічне забезпечення дозволяє повністю забезпечити освітній процес протягом усього циклу підготовки за освітньою програмою. Стан приміщень засвідчено санітарно-технічними паспортами, що відповідають існуючим нормативним актам.
Інформаційне та навчально-методичне забезпечення	Інформаційне та навчально-методичне забезпечення освітньої програми з підготовки фахівців зі спеціальності 291 Міжнародні відносини, суспільні комунікації та регіональні студії відповідає державним вимогам, має актуальний і змістовний контент, базується на сучасних інформаційно-комунікаційних технологіях.

9 - Академічна мобільність	
Національна кредитна мобільність	На основі двосторонніх договорів між Рівненським державним гуманітарним університетом та закладами вищої освіти України.
Міжнародна кредитна мобільність	На основі двосторонніх договорів між Рівненським державним гуманітарним університетом та зарубіжними навчальними закладами.
Навчання іноземних здобувачів вищої освіти	Можливе

2. Перелік компонент освітньо-професійної програми

та їх логічна послідовність

2.1. Перелік компонент

Код н/д	Компоненти освітньої програми (навчальні дисципліни, практики, дипломна робота)	Кількість кредитів	Форма підсумкового контролю
Обов`язкові компоненти ОП			
ОК01	Методологія і методи наук. досліджень (в галузі)	3	Залік
ОК02	Комп'ютерно-інформаційні технології (в галузі)	3	Залік
ОК03	Іноземна мова в проф. д-сті	3	Екзамен
ОК04	Практикум перекладу в проф. д-сті	5	Екзамен
ОК05	Інформаційні війни	4	Екзамен
ОК06	Корпоративні комунікації	4	Екзамен
ОК07	Механізми регулювання сучасних міжнародних відносин	5	Екзамен
ОК08	Міжнародні системи та глобальний розвиток	5	Екзамен
ОК09	Зв`язки з громадськістю в міжнародних відносинах	5	Екзамен
ОК10	Проблеми національної та регіональної безпеки	5	Екзамен
ОК11	Актуальні проблеми міжнародних відносин	4	Екзамен
ОК12	Інформаційно-аналітичне забезпечення міжнародних відносин	3	Екзамен
ОК13	Виробнича практика (інформаційно-перекладацька)	9	Залік
ОК14	Підготовка кваліфікаційної роботи	8	Залік
Загальний обсяг обов`язкових компонент		**66**	
Вибіркові компоненти ОП			
ВК01 / ВК02	Вибір / Вибір	3	Залік
ВК03 / ВК04	Електронне врядування / Вибір	3	Залік
ВК05 / ВК06	Кризові зв`язки з громадськістю / Вибір	3	Залік
ВК07 / ВК08	Україна в міжнародних організаціях / Вибір	3	Залік
ВК09 / ВК10	Політичні проблеми європейської інтеграції / Вибір	3	Залік
ВК11 / ВК12	Публічна дипломатія / Вибір	3	Залік
ВК13 / ВК14	Кібербезпека в аспекті інформатизації та діджиталізації суспільства / Вибір	3	Залік
ВК15 / ВК16	Політичний аналіз / Вибір	3	Залік
Загальний обсяг обов`язкових компонент		**24**	

2.2 Структурно-логічна схема підготовки магістра в галузі знань 29 «Міжнародні відносини» за спеціальністю 291 «Міжнародні відносини, суспільні комунікації та регіональні студії»

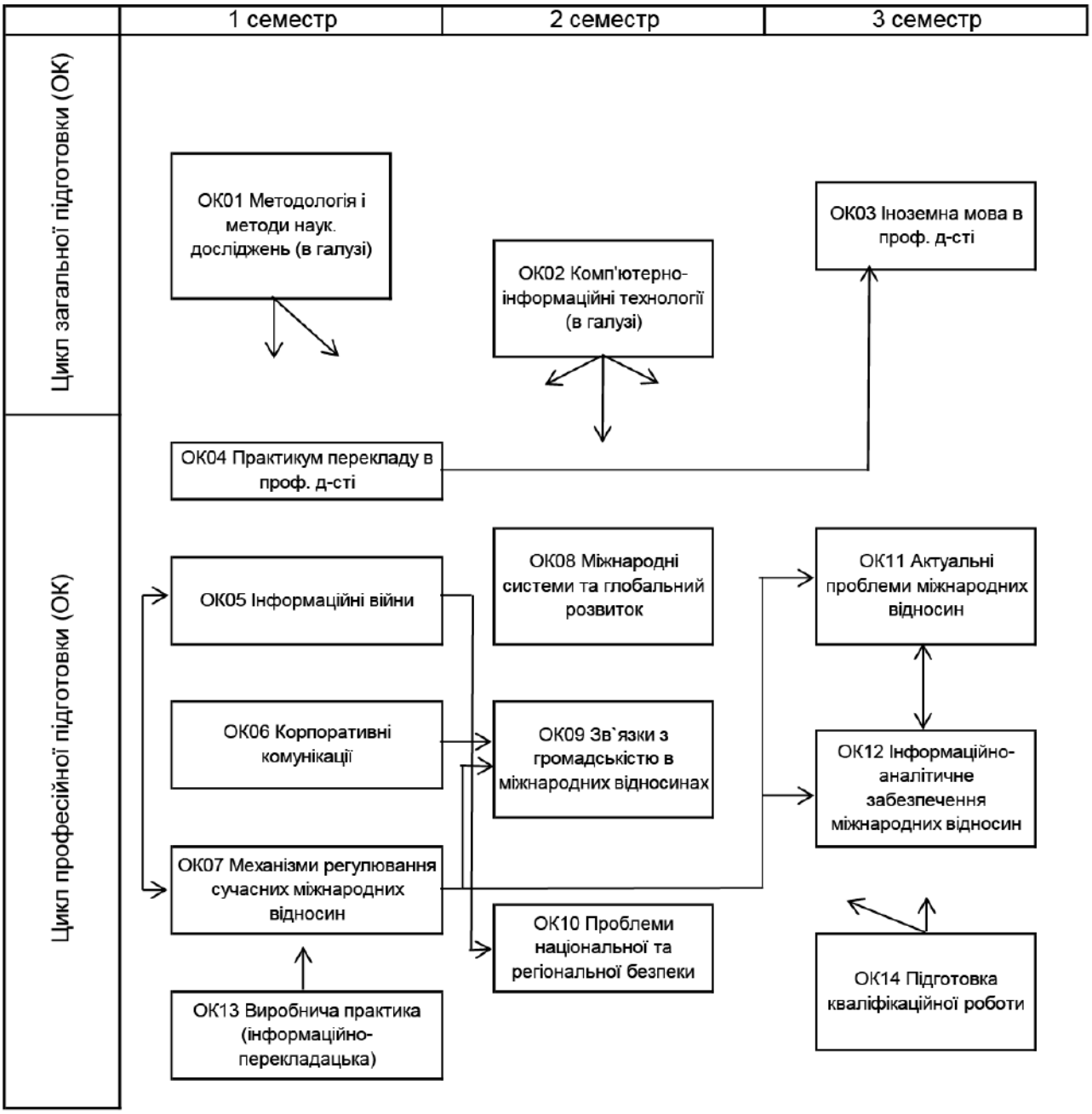

3. Форма атестації здобувачів вищої освіти

Атестація випускників освітньо-професійної програми «Суспільні комунікації» спеціальності 291 Міжнародні відносини, суспільні комунікації та регіональні студії проводиться у формі публічного захисту кваліфікаційної роботи і завершується видачею документу встановленого зразка про присудження ступеня магістра із присвоєнням кваліфікації: магістр з міжнародних відносин, суспільних комунікацій та регіональних студій.

Атестація здійснюється відкрито і публічно.

Форми атестації здобувачів вищої освіти	Кваліфікаційна робота
Вимоги до кваліфікаційної роботи	Кваліфікаційна магістерська робота має розв'язувати складну задачу або проблему в сфері міжнародних відносин, зовнішньої політики, суспільних комунікацій та регіональних студій, що передбачає проведення досліджень та/або здійснення інновацій та характеризується невизначеністю умов та вимог У кваліфікаційній роботі не повинно міститися академічного плагіату, фальсифікації та фабрикації результатів. Кваліфікаційна робота має бути розміщена на сайті закладу вищої освіти або його структурного підрозділу, або у репозитарії закладу вищої освіти. Оприлюднення кваліфікаційних робіт, що містять інформацію з обмеженим доступом, здійснювати відповідно до вимог чинного законодавства.
Вимоги до атестаційного екзамену	Не передбачено

Матриця відповідностей
визначених Стандартом компетентностей / результатів навчання дескрипторам Національної рамки кваліфікацій

Таблиця 1.

Матриця відповідності визначених Стандартом компетентностей дескрипторам Національної рамки кваліфікацій

Класифікація компетентностей за НРК	Знання	Уміння	Комунікація	Автономія та відповідальність
	Зн1. Спеціалізовані концептуальні знання, що включають сучасні наукові здобутки у сфері професійної діяльності або галузі знань і є основою для оригінального мислення та проведення досліджень. Зн2. Критичне осмислення проблем у галузі та на межі галузей знань/	Ум1. спеціалізовані уміння/навички розв'язання проблем, необхідні для проведення досліджень та/або провадження інноваційної діяльності з метою розвитку нових знань та процедур. Ум2. здатність інтегрувати знання та розв'язувати складні задачі у широких або мультидисциплінарних контекстах. Ум3. здатність розв'язувати проблеми у нових або незнайомих середовищах за наявності неповної або обмеженої інформації з урахуванням аспектів соціальної та етичної відповідальності.	К1. зрозуміле і недвозначне донесення власних знань, висновків та аргументації до фахівців і нефахівців, зокрема, до осіб, які навчаються.	АВ1. управління робочими або навчальними процесами, які є складними, непередбачуваними та потребують нових стратегічних підходів. АВ2. відповідальність за внесок до професійних знань і практики та/або оцінювання результатів діяльності команд та колективів. АВ3. здатність продовжувати навчання з високим ступенем автономії.
Загальні компетентності				
ЗК1	Зн1. Зн2.	Ум1		Ав1
ЗК2	Зн1	Ум2	К1	

ЗК3	Зн2	Ум2. Ум3		
ЗК4	Зн1	Ум2	К1	
ЗК5		Ум1	К1	
ЗК6		Ум3		Ав2
ЗК7	Зн2	Ум1	К1	
ЗК8	Зн2			Ав1
ЗК9		Ум1	К1	Ав3
Спеціальні (фахові) компетентності				
СК1	Зн1. Зн2.	Ум1		
СК2	Зн2	Ум1		
СК3	Зн2	Ум1. Ум3		
СК4	Зн2			
СК5		Ум3	К1	Ав2
СК6	Зн2	Ум1		
СК7	Зн1. Зн2.	Ум2	К1	
СК8	Зн2			Ав3
СК9	Зн1	Ум2		
СК10	Зн1	Ум3		
СК11	Зн2	Ум1	К1	
СК12	Зн1. Зн2.	Ум1	К1	Ав2
СК13		Ум2. Ум3		
СК14		Ум1		Ав3

Таблиця 2.

Матриця відповідності визначених Стандартом результатів навчання та компетентностей.

Програмні результати навчання	Компетентності																							
	Інтегральна компетентність																							
	Загальні компетентності									Спеціальні (фахові) компетентності														
	ЗК1	ЗК2	ЗК3	ЗК4	ЗК5	ЗК6	ЗК7	ЗК8	ЗК9	СК1	СК2	СК3	СК4	СК5	СК6	СК7	СК8	СК9	СК10	СК11	СК12	СК13	СК14
РН1. Знати та розуміти природу, джерел та напрямів еволюції міжнародних відносин, міжнародної політики, зовнішньої політики держав, стану теоретичних досліджень міжнародних відносин та світової політики.	х					х				х	х			х	х	х	х	х	х	х	х	х	
РН2. Критично осмислювати та аналізувати глобальні процеси та їх вплив на міжнародні відносини				х	х			х	х										х	х	х		
РН3. Застосовувати сучасні наукові підходи, методології та методики для дослідження проблем міжнародних відносин та зовнішньої політики.				х	х			х	х							х	х	х					х
РН4. Аналізувати та оцінювати проблеми міжнародної та національної безпеки, міжнародні та інтернаціоналізовані конфлікти, підходи, способи та механізми забезпечення безпеки у міжнародному просторі та у зовнішній політиці держав.			х						х				х				х		х	х			х

РН5. Збирати, обробляти та аналізувати інформацію про стан міжнародних відносин, світової політики та зовнішньої політики держав.			х	х				х							х	х						х	х
РН6. Визначати, оцінювати та прогнозувати політичні, дипломатичні, безпекові, суспільні й інші ризики у сфері міжнародних відносин та глобального розвитку.					х	х												х	х				х
РН7. Оцінювати та аналізувати міжнародні та зовнішньополітичні проблеми та ситуації, пропонувати підходи до вирішення таких проблем.		х	х			х	х				х			х	х	х				х			
РН8. Вільно спілкуватися державною та іноземними мовами усно і письмово, з професійних і наукових питань.	х	х			х			х	х	х					х	х			х	х	х		
РН9. Готувати аналітичні довідки, звіти та інші документи про стан міжнародних відносин, зовнішньої політики, суспільних комунікацій т а регіональних студій.				х				х					х	х						х			
РН10. Розробляти та реалізовувати проекти прикладних досліджень міжнародних відносин, зовнішньої та світової політики.									х													х	

РН11. Здійснювати професійний усний та письмовий переклад з/на іноземну мову, зокрема, з фахової тематики міжнародного співробітництва, зовнішньої та світової політики.		x		x	x			x			x	x					x			x	x		
РН12. Формулювати задачі моделювання, створювати і досліджувати моделі об'єктів і процесів міжнародних відносин, зовнішньої політики, суспільних комунікацій та регіональних студій.			x	x		x				x	x												x
РН13. Брати участь у професійні дискусії у сфері міжнародних відносин, зовнішньої політики, суспільних комунікацій та регіональних студій, поважати опонентів і їхню точки зору, доносити до фахівців та широкого загалу інформацію, ідеї, проблеми, рішення та власний досвід з фахових проблем.		x	x	x			x				x	x			x	x	x	x			x	x	x
РН14. Оцінювати результати власної роботи і відповідати за особистий професійний розвиток.	x				x				x				x						x	x			

РН15. Планувати та здійснювати дослідження проблем міжнародних відносин, суспільних комунікацій та регіональних студій з використанням сучасних наукових методів, збирати та аналізувати необхідну інформацію, аргументувати висновки, презентувати результати.		x		x	x				x	x				x	x	x			x	x			x
РН16. Оцінювати міжнародні події, процеси в сфері міжнародного співробітництва та міжнародної безпеки, стан взаємодії та конфлікту в міжнародних системах.			x	x			x				x	x				x				x	x	x	
РН17. Планувати і проводити навчальні заняття зі спеціальних дисциплін, розробляти їх методичне забезпечення.			x	x					x					x		x							x

4. Матриця відповідності програмних компетентностей компонентам освітньої програми

	ОК01	ОК02	ОК03	ОК04	ОК05	ОК06	ОК07	ОК08	ОК09	ОК10	ОК11	ОК12	ОК13	ОК14
ЗК01	x											x		
ЗК02		x					x							x
ЗК03					x				x	x				
ЗК04			x	x										
ЗК05							x		x		x			
ЗК06						x	x	x	x		x			
ЗК07						x	x				x		x	
ЗК08													x	
ЗК09	x								x			x	x	
СК01								x						
СК02						x	x							
СК03											x	x		
СК04						x			x	x				
СК05					x	x	x	x		x	x			
СК06	x							x				x		x
СК07	x											x	x	x
СК08											x	x	x	
СК09						x			x	x				
СК10	x											x	x	

5. Матриця забезпечення програмних результатів навчання (ПРН)

відповідними компонентами освітньої програми

	ОК01	ОК02	ОК03	ОК04	ОК05	ОК06	ОК07	ОК08	ОК09	ОК10	ОК11	ОК12	ОК13	ОК14
РН01	x						x						x	
РН02						x		x		x				
РН03	x													x
РН04					x					x				
РН05	x	x			x							x	x	x
РН06					x		x			x	x	x		
РН07							x	x			x			
РН08			x											
РН09	x											x	x	x
РН10	x								x			x		x
РН11				x										
РН12								x			x		x	x
РН13						x			x					
РН14	x												x	

6. Вимоги до наявності системи внутрішнього забезпечення якості вищої освіти

У Рівненському державному гуманітарному університеті функціонує система забезпечення закладом вищої освіти якості освітньої діяльності та якості вищої освіти (система внутрішнього забезпечення якості). Вона передбачає здійснення таких процедур і заходів:

1) визначення принципів і процедур забезпечення якості вищої освіти;

2) здійснення моніторингу та періодичного перегляду освітніх програм;

3) щорічне оцінювання здобувачів вищої освіти, науково-педагогічних і педагогічних працівників закладу вищої освіти та регулярне оприлюднення результатів таких оцінювань на офіційному веб-сайті закладу вищої освіти, на інформаційних стендах та в будь-який інший спосіб;

4) забезпечення підвищення кваліфікації педагогічних, наукових і науково-педагогічних працівників;

5) забезпечення наявності необхідних ресурсів для організації освітнього процесу, у тому числі самостійної роботи студентів за кожною освітньою програмою;

6) забезпечення наявності інформаційних систем для ефективного управління освітнім процесом;

7) забезпечення публічності інформації про освітні програми, ступені вищої освіти та кваліфікації;

8) забезпечення дотримання академічної доброчесності працівниками закладів вищої освіти та здобувачами вищої освіти, у тому числі створення і забезпечення функціонування ефективної системи запобігання та виявлення академічного плагіату;

9) інших процедур і заходів.

Система забезпечення закладом вищої освіти якості освітньої діяльності та якості вищої освіти (система внутрішнього забезпечення якості) може за поданням Рівненським державним гуманітарним університетом оцінюватися Національним агентством із забезпечення якості вищої освіти або акредитованими ним незалежними установами оцінювання та забезпечення якості вищої освіти на предмет її відповідності вимогам до системи забезпечення якості вищої освіти, що затверджуються Національним агентством із забезпечення якості вищої освіти, та міжнародним стандартам і рекомендаціям щодо забезпечення якості вищої освіти.

Гарант освітньої програми Ольга КРЕТ